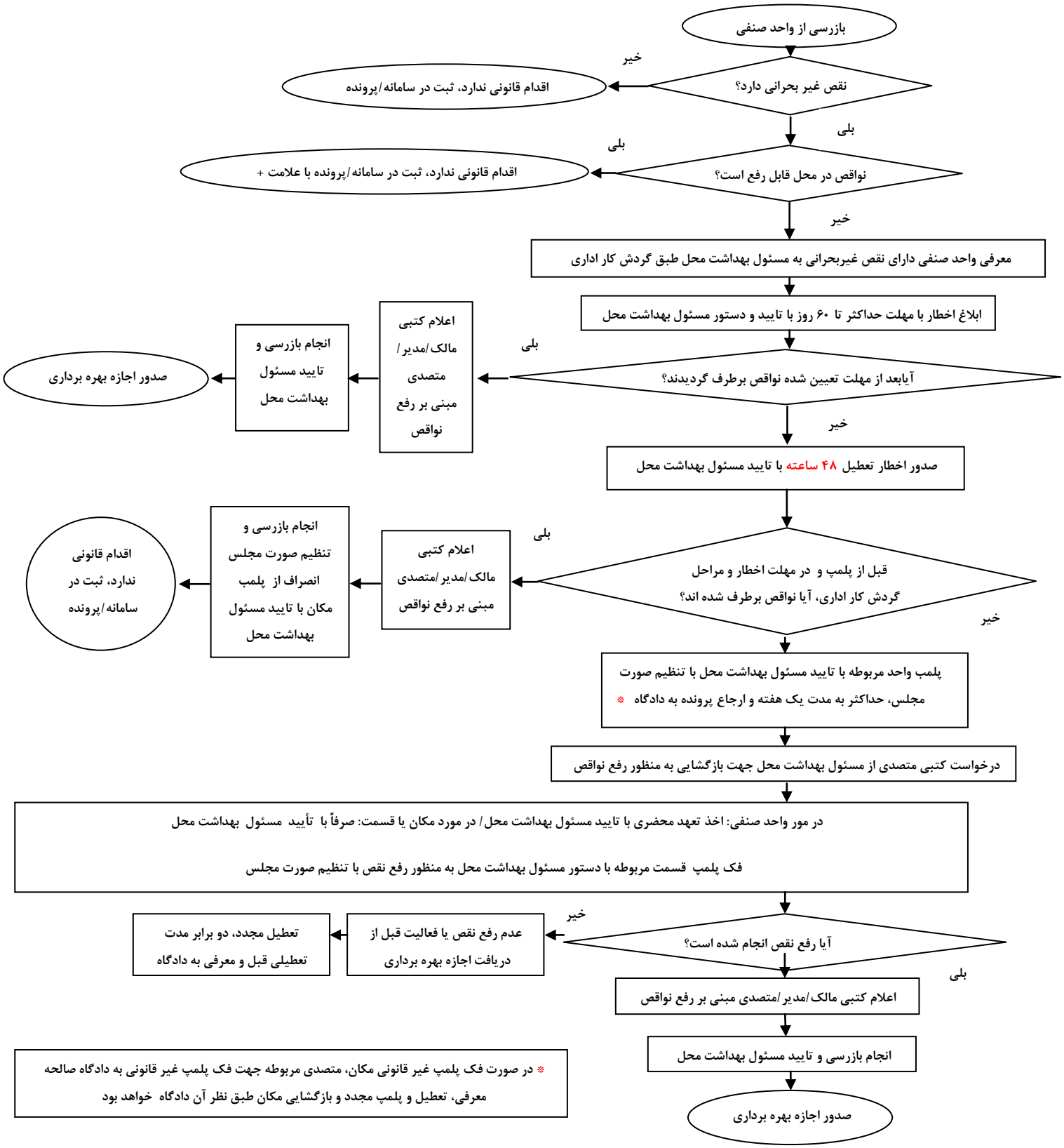" بازدید از مراکز تهیه و توزیع مواد غذایی و اماکن عمومی-نمودار گردش کار نواقص غیر بحرانی "