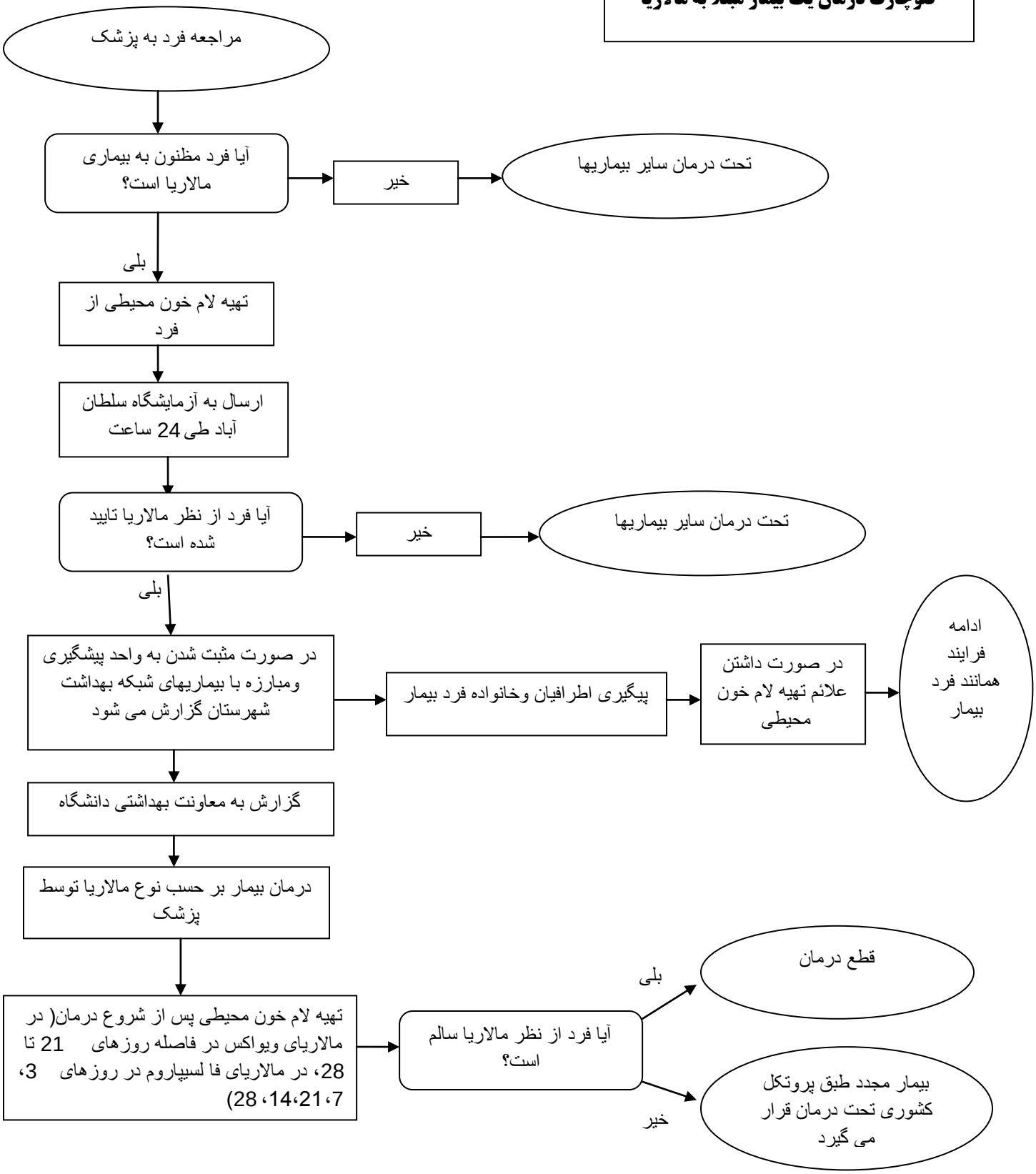فلوچارت درمان یک بیمار مبتلا به مالاریا